OBRYSOVÁ MAPA

LC Rudňany

Obhospodarovateľ: Združenie vlastníkov lesa, pozemkové spoločenstvo Odorín, IČO: 42329469

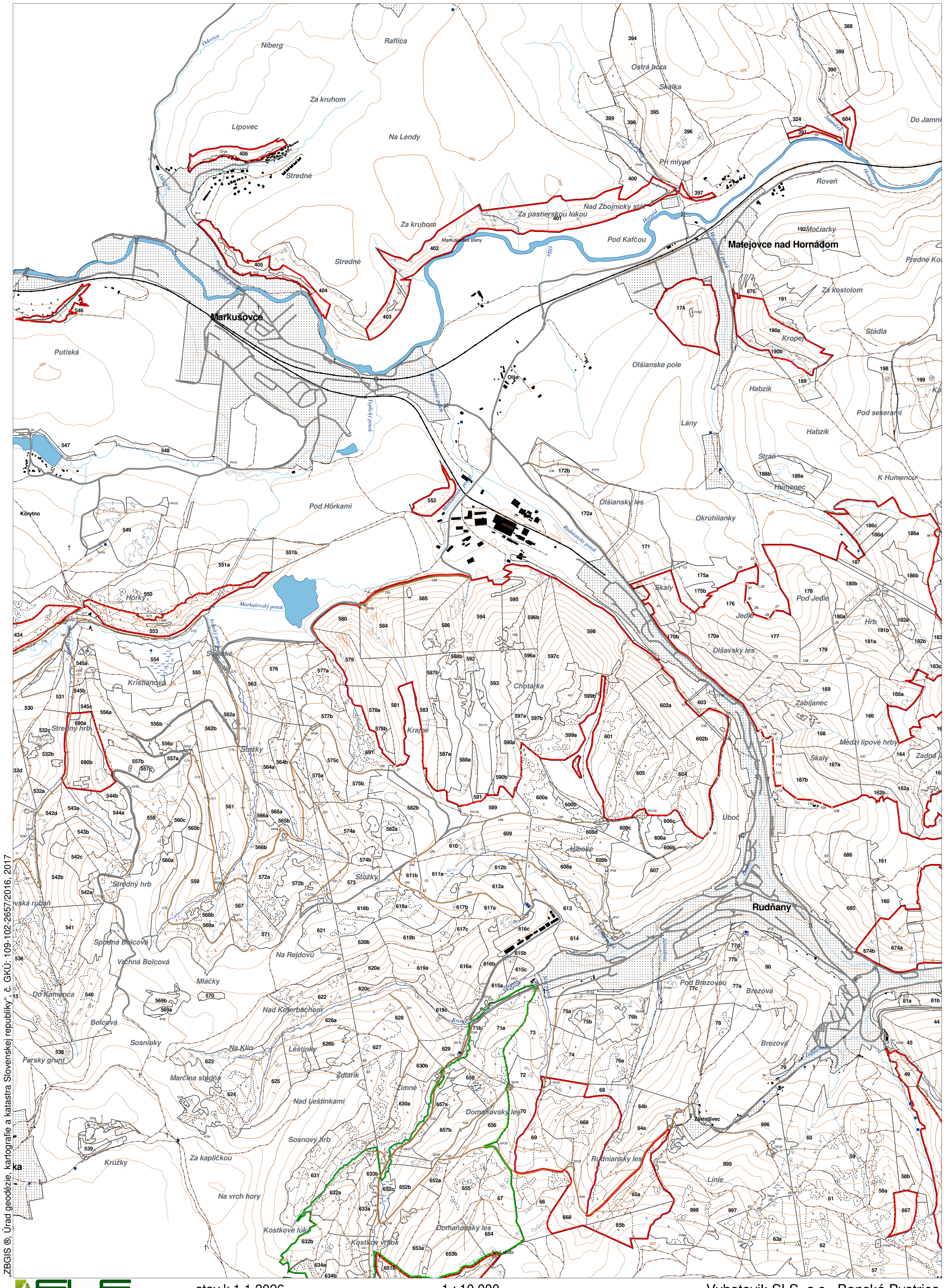

„ZBGIS ®, Úrad geodézie, kartografie a katastra Slovenskej republiky“, č. GKÚ: 109-102-2657/2016, 2017

SLOVENSKÁ LESNÍCKA SPOLOČNOSŤ

stav k 1.1.2026

1 : 10 000

Vyhotovil: SLS, a.s., Banská Bystrica

PORASTOVÁ MAPA

LC Rudňany

Obhospodarovateľ: Združenie vlastníkov lesa, pozemkové spoločenstvo Odorín, IČO: 42329469

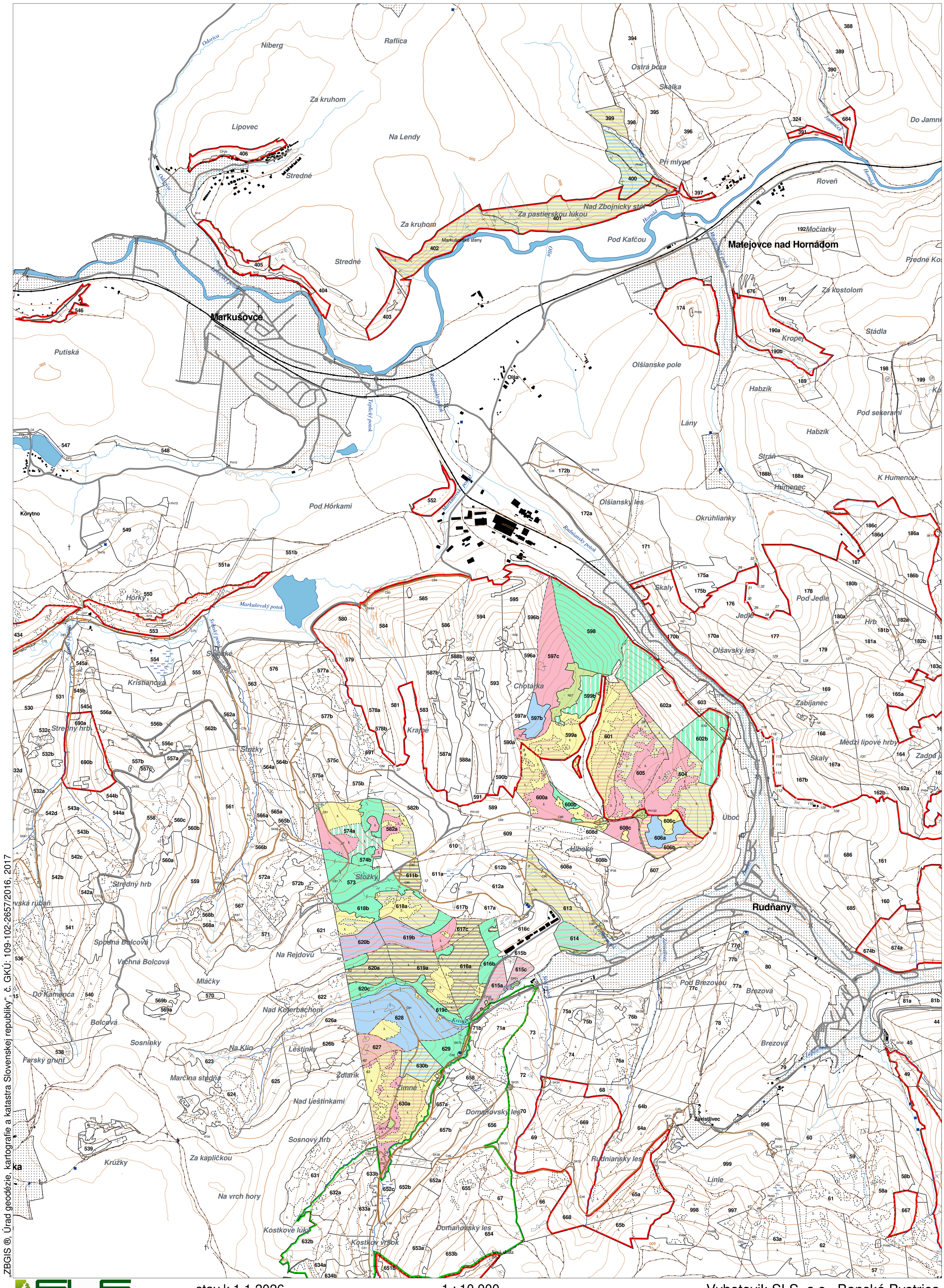
Matejovce nad Hornádom
Markušovce
Rudňany
Odorica
Níberg
Raflica
Za kruhom
Lipovec
Na Lendy
Stredné
Ostrá hora
Skalka
Do Jamníc
Roveň
Nad Zbojnícky stôl
Za pastierskou lúkou
Pod Kaľčou
Markušovské steny
Olša
Predné Kopanice
Za kostolom
Stádla
Kropej
Olšianske pole
Habzík
Pod sekerami
Lány
Strážne
Humenec
K Humencu
Olšiansky les
Okrúhlianky
Putiská
Pod Hôrkami
Korytno
Horky
Kristianova
Stredný hrb
Stožky
Chotárka
Kraje
Úboč
Skaly
Pod Jedľe
Jedľe
Hrb
Olšavský les
Zabíjanec
Medzi lipové hrby
Úbočie
Spodná Bolcová
Vrchná Bolcová
Na Rejdovú
Mláčky
Do Kamenca
Nad Koterbachom
Bolcová
Sosninky
Na Klin
Leštinky
Farský grunt
Marčina studňa
Žďiarik
Zimné
Nad Leštinkami
Domaňovský les
Sosnový hrb
Za kapličkou
Krúžky
Rudniansky les
Línie
Na vrch hory
Kostkove lúky
Kostkov vrcok
Markušovský potok
Olšiansky potok
Rudniansky potok
Tepličský potok
Hornád
Jamnica
Zámutov
Krivá
Závistlivec
Brezová
Pod Brezovou
Lávalenka
Zámutovec
Stará skala
Mačí kopec
Kopanice
Úbočie
Predné Kopanice
Do Jamníc
Predné Kopanice
Medzi lipové hrby
Zadná Jedľa
Stredný hrb
Stožky
Kopanice
Úbočie
Predné Kopanice
Do Jamníc
Predné Kopanice
Medzi lipové hrby
Zadná Jedľa
Stredný hrb
Spodná Bolcová
Vrchná Bolcová
Na Rejdovú
Mláčky
Do Kamenca
Nad Koterbachom
Bolcová
Sosninky
Na Klin
Leštinky
Farský grunt
Marčina studňa
Žďiarik
Zimné
Nad Leštinkami
Domaňovský les
Sosnový hrb
Za kapličkou
Krúžky
Rudniansky les
Línie
Na vrch hory
Kostkove lúky
Kostkov vrcok
Domaňovský les

LHC: RUDŇANY
LC: Rudňany
Platnosť PSL: 2026-2035
Obhospodarovateľ: ZVL PS Odorín

PV2 **Porovnávací výkaz starého a nového označenia**

Stará JPRL							Nová JPRL			
Dc	Čp	Ps	OP	Časť	Staré LHC	Starý plán (kód, názov)	Dc	Čp	Ps	KL
399				100	RUDŇANY	SL176 ZVYŠOK LHC RUDŇANY A SP. NOVÁ VES	399			H
400				100	RUDŇANY	SL176 ZVYŠOK LHC RUDŇANY A SP. NOVÁ VES	400			H
401				100	RUDŇANY	SL176 ZVYŠOK LHC RUDŇANY A SP. NOVÁ VES	401			O
402				94	RUDŇANY	SL176 ZVYŠOK LHC RUDŇANY A SP. NOVÁ VES	402			O
573	A			5	RUDŇANY	SL176 ZVYŠOK LHC RUDŇANY A SP. NOVÁ VES	573			H
573	B			95	RUDŇANY	SL176 ZVYŠOK LHC RUDŇANY A SP. NOVÁ VES	573			H
574	A	1		100	RUDŇANY	SL176 ZVYŠOK LHC RUDŇANY A SP. NOVÁ VES	574	A	1	H
574	A	2		100	RUDŇANY	SL176 ZVYŠOK LHC RUDŇANY A SP. NOVÁ VES	574	A	3	H
574	B			100	RUDŇANY	SL176 ZVYŠOK LHC RUDŇANY A SP. NOVÁ VES	574	B		H
574	C			100	RUDŇANY	SL176 ZVYŠOK LHC RUDŇANY A SP. NOVÁ VES	574	A	2	H
582	A	1		100	RUDŇANY	SL176 ZVYŠOK LHC RUDŇANY A SP. NOVÁ VES	582	A	1	H
582	A	1		60	RUDŇANY	SL176 ZVYŠOK LHC RUDŇANY A SP. NOVÁ VES	582	A	2	H
582	A	2		40	RUDŇANY	SL176 ZVYŠOK LHC RUDŇANY A SP. NOVÁ VES	582	A	2	H
582	A	3		100	RUDŇANY	SL176 ZVYŠOK LHC RUDŇANY A SP. NOVÁ VES	582	A	3	H
597	B			100	RUDŇANY	SL176 ZVYŠOK LHC RUDŇANY A SP. NOVÁ VES	597	B		O
597	C			100	RUDŇANY	SL176 ZVYŠOK LHC RUDŇANY A SP. NOVÁ VES	597	C		O
598				100	RUDŇANY	SL176 ZVYŠOK LHC RUDŇANY A SP. NOVÁ VES	598			O
599	A	1		100	RUDŇANY	SL176 ZVYŠOK LHC RUDŇANY A SP. NOVÁ VES	599	A	1	O
599	A	2		100	RUDŇANY	SL176 ZVYŠOK LHC RUDŇANY A SP. NOVÁ VES	599	A	2	O
599	B			100	RUDŇANY	SL176 ZVYŠOK LHC RUDŇANY A SP. NOVÁ VES	599	B		O
600	A	1		100	RUDŇANY	SL176 ZVYŠOK LHC RUDŇANY A SP. NOVÁ VES	600	A	1	H
600	A	2		100	RUDŇANY	SL176 ZVYŠOK LHC RUDŇANY A SP. NOVÁ VES	600	A	2	H
600	A	3		100	RUDŇANY	SL176 ZVYŠOK LHC RUDŇANY A SP. NOVÁ VES	600	A	3	H
600	B			100	RUDŇANY	SL176 ZVYŠOK LHC RUDŇANY A SP. NOVÁ VES	600	B		H
601		1		100	RUDŇANY	SL176 ZVYŠOK LHC RUDŇANY A SP. NOVÁ VES	601		1	O
601		2		100	RUDŇANY	SL176 ZVYŠOK LHC RUDŇANY A SP. NOVÁ VES	601		2	O
601		3		100	RUDŇANY	SL176 ZVYŠOK LHC RUDŇANY A SP. NOVÁ VES	601		3	O
602				100	RUDŇANY	SL176 ZVYŠOK LHC RUDŇANY A SP. NOVÁ VES	602	B		O
604	A	1		95	RUDŇANY	SL176 ZVYŠOK LHC RUDŇANY A SP. NOVÁ VES	604		1	O
604	A	1		47	RUDŇANY	SL176 ZVYŠOK LHC RUDŇANY A SP. NOVÁ VES	604		2	O
604	A	2		53	RUDŇANY	SL176 ZVYŠOK LHC RUDŇANY A SP. NOVÁ VES	604		2	O
604	B			5	RUDŇANY	SL176 ZVYŠOK LHC RUDŇANY A SP. NOVÁ VES	604		1	O
605		1		100	RUDŇANY	SL176 ZVYŠOK LHC RUDŇANY A SP. NOVÁ VES	605		1	O
605		1		12	RUDŇANY	SL176 ZVYŠOK LHC RUDŇANY A SP. NOVÁ VES	605		2	O
605		2		88	RUDŇANY	SL176 ZVYŠOK LHC RUDŇANY A SP. NOVÁ VES	605		2	O
606		1		100	RUDŇANY	SL176 ZVYŠOK LHC RUDŇANY A SP. NOVÁ VES	606	A		H
606		1		50	RUDŇANY	SL176 ZVYŠOK LHC RUDŇANY A SP. NOVÁ VES	606	C		H
606		2		100	RUDŇANY	SL176 ZVYŠOK LHC RUDŇANY A SP. NOVÁ VES	606	B		H
606		3		50	RUDŇANY	SL176 ZVYŠOK LHC RUDŇANY A SP. NOVÁ VES	606	C		H
608	C			100	RUDŇANY	SL176 ZVYŠOK LHC RUDŇANY A SP. NOVÁ VES	608	C		H
608	D			100	RUDŇANY	SL176 ZVYŠOK LHC RUDŇANY A SP. NOVÁ VES	608	D		H
611	B			100	RUDŇANY	SL176 ZVYŠOK LHC RUDŇANY A SP. NOVÁ VES	611	B		H
613		1		55	RUDŇANY	SL176 ZVYŠOK LHC RUDŇANY A SP. NOVÁ VES	613			H
613		2		45	RUDŇANY	SL176 ZVYŠOK LHC RUDŇANY A SP. NOVÁ VES	613			H

Stará JPRL							Nová JPRL			
Dc	Čp	Ps	OP	Časť	Staré LHC	Starý plán (kód, názov)	Dc	Čp	Ps	KL
614				100	RUDŇANY	SL176 ZVYŠOK LHC RUDŇANY A SP. NOVÁ VES	614			H
615	A			100	RUDŇANY	SL176 ZVYŠOK LHC RUDŇANY A SP. NOVÁ VES	615	A		H
615	C			100	RUDŇANY	SL176 ZVYŠOK LHC RUDŇANY A SP. NOVÁ VES	615	C		H
616	A			100	RUDŇANY	SL176 ZVYŠOK LHC RUDŇANY A SP. NOVÁ VES	616	A	1	H
616	A			100	RUDŇANY	SL176 ZVYŠOK LHC RUDŇANY A SP. NOVÁ VES	616	A	2	H
616	B			100	RUDŇANY	SL176 ZVYŠOK LHC RUDŇANY A SP. NOVÁ VES	616	B		H
617	B	1		100	RUDŇANY	SL176 ZVYŠOK LHC RUDŇANY A SP. NOVÁ VES	617	C	1	H
617	B	2		100	RUDŇANY	SL176 ZVYŠOK LHC RUDŇANY A SP. NOVÁ VES	617	C	2	H
617	B	3		100	RUDŇANY	SL176 ZVYŠOK LHC RUDŇANY A SP. NOVÁ VES	617	C	3	H
618	A	1		100	RUDŇANY	SL176 ZVYŠOK LHC RUDŇANY A SP. NOVÁ VES	618	A	1	H
618	A	1		35	RUDŇANY	SL176 ZVYŠOK LHC RUDŇANY A SP. NOVÁ VES	618	B		H
618	A	2		100	RUDŇANY	SL176 ZVYŠOK LHC RUDŇANY A SP. NOVÁ VES	618	A	2	H
618	B			65	RUDŇANY	SL176 ZVYŠOK LHC RUDŇANY A SP. NOVÁ VES	618	B		H
619	A	1		100	RUDŇANY	SL176 ZVYŠOK LHC RUDŇANY A SP. NOVÁ VES	619	A	1	H
619	A	2		100	RUDŇANY	SL176 ZVYŠOK LHC RUDŇANY A SP. NOVÁ VES	619	A	2	H
619	B			100	RUDŇANY	SL176 ZVYŠOK LHC RUDŇANY A SP. NOVÁ VES	619	B		H
619	C			100	RUDŇANY	SL176 ZVYŠOK LHC RUDŇANY A SP. NOVÁ VES	619	C		H
620	A			100	RUDŇANY	SL176 ZVYŠOK LHC RUDŇANY A SP. NOVÁ VES	620	A		H
620	A			20	RUDŇANY	SL176 ZVYŠOK LHC RUDŇANY A SP. NOVÁ VES	620	C		H
620	B			100	RUDŇANY	SL176 ZVYŠOK LHC RUDŇANY A SP. NOVÁ VES	620	B		H
620	C			80	RUDŇANY	SL176 ZVYŠOK LHC RUDŇANY A SP. NOVÁ VES	620	C		H
627				100	RUDŇANY	SL176 ZVYŠOK LHC RUDŇANY A SP. NOVÁ VES	627			H
628	A	1		10	RUDŇANY	SL176 ZVYŠOK LHC RUDŇANY A SP. NOVÁ VES	628		1	H
628	A	2		100	RUDŇANY	SL176 ZVYŠOK LHC RUDŇANY A SP. NOVÁ VES	628		2	H
628	B			90	RUDŇANY	SL176 ZVYŠOK LHC RUDŇANY A SP. NOVÁ VES	628		1	H
629				100	RUDŇANY	SL176 ZVYŠOK LHC RUDŇANY A SP. NOVÁ VES	629			H
630	A	1		100	RUDŇANY	SL176 ZVYŠOK LHC RUDŇANY A SP. NOVÁ VES	630	A	1	H
630	A	1		85	RUDŇANY	SL176 ZVYŠOK LHC RUDŇANY A SP. NOVÁ VES	630	A	2	H
630	A	2		100	RUDŇANY	SL176 ZVYŠOK LHC RUDŇANY A SP. NOVÁ VES	630	A	3	H
630	B			100	RUDŇANY	SL176 ZVYŠOK LHC RUDŇANY A SP. NOVÁ VES	630	B		H
630	C			15	RUDŇANY	SL176 ZVYŠOK LHC RUDŇANY A SP. NOVÁ VES	630	A	2	H